Gartenkalender
Was ist wann zu tun?

Das Gartenjahr Monat für Monat: die wichtigsten Arbeiten im Gemüse-, Obst- und Ziergarten von Januar bis Dezember, ein Aussaatkalender für 20 Gemüse und Kräuter und eine Seite für deinen eigenen Beetplan.

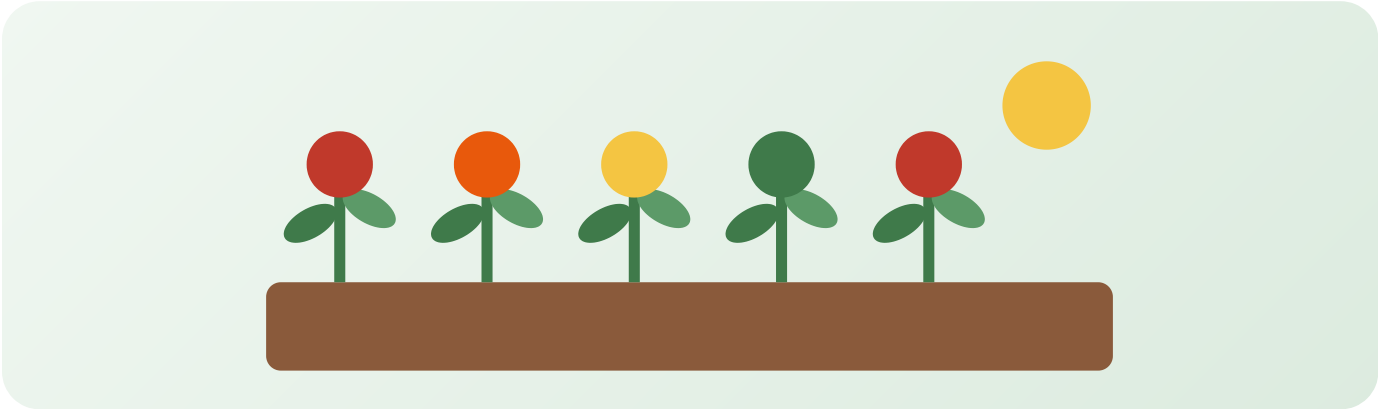

Die wichtigsten Termine

- **Ende Februar / März:** Gehölze schneiden – starker Rückschnitt von Hecken ist von März bis September nicht erlaubt
- **Mitte Mai:** Eisheilige – danach frostempfindliches Gemüse auspflanzen
- **September / Oktober:** Blumenzwiebeln stecken
- **4. Dezember:** Barbarazweige schneiden

So nutzt du den Kalender

- Monatsseite an die Gartenhaus- oder Kühlschranktür hängen
- Aussaatkalender beim Saatgutkauf mitnehmen
- Termine je nach Region und Wetter anpassen – in rauen Lagen 1–2 Wochen später
- Eigene Erfahrungen im Beetplan notieren

Inhalt

1	Januar bis April	S. 2
2	Mai bis August	S. 3
3	September bis Dezember	S. 4
4	Aussaatkalender Gemüse und Kräuter	S. 5
5	Mein Beetplan	S. 6

Gartenkalender: Januar bis April

Januar

Planen und schneiden

- **Planen:** Beetplan zeichnen, Saatgut sortieren und neu kaufen
- **Obst:** Winterschnitt bei Apfel und Birne an frostfreien Tagen
- **Gehölze:** schweren Schnee von Hecken und Nadelbäumen schütteln
- **Tiere:** Vögel füttern, Wasserstelle eisfrei halten
- **Werkzeug:** reinigen, schärfen, ölen

Februar

Erste Aussaat drinnen

- **Vorziehen:** Paprika, Chili und Auberginen auf der Fensterbank säen
- **Obst:** Obstbäume weiter schneiden, Beerensträucher auslichten
- **Sträucher:** Sommerblühende Sträucher wie Schmetterlingsflieder zurückschneiden
- **Beete:** bei offenem Boden Kompost verteilen
- **Kübel:** eingelagerte Pflanzen kontrollieren, wenig gießen

März

Der Garten erwacht

- **Vorziehen:** Tomaten, Kohlrabi, Lauch, Basilikum
- **Direktsaat:** Radieschen, Spinat, Möhren, Erbsen – bei Frost unter Vlies
- **Rosen:** schneiden, wenn die Forsythien blühen
- **Stauden:** alte Stängel zurückschneiden
- **Zwiebeln:** Steckzwiebeln setzen

April

Pflanzen und säen

- **Gemüse:** Kartoffeln legen, Salat und Kohlrabi auspflanzen
- **Direktsaat:** Rote Bete, Mangold, Petersilie
- **Rasen:** vertikutieren, düngen, kahle Stellen nachsäen
- **Vorziehen:** Gurken, Zucchini, Kürbis
- **Schnecken:** früh kontrollieren und absammeln

Gartenkalender: Mai bis August

Mai

Nach den Eisheiligen

- **Auspflanzen:** Tomaten, Paprika, Gurken, Zucchini erst nach Mitte Mai
- **Säen:** Buschbohnen, Kürbis direkt ins Beet
- **Blumen:** Sommerblumen pflanzen, Dahlien setzen
- **Frühblüher:** Laub von Tulpen und Narzissen stehen lassen, bis es gelb ist
- **Rasen:** regelmäßig mähen

Juni

Pflegen und genießen

- **Gießen:** morgens, lieber selten und durchdringend
- **Tomaten:** ausgeizen und anbinden
- **Mulchen:** Rasenschnitt dünn unter Gemüse verteilen
- **Ernte:** Erdbeeren, Salat, Radieschen, Erbsen
- **Hecken:** nur Formschnitt, auf Vogelnester achten

Juli

Ernten und nachsäen

- **Ernte:** Beeren, Zucchini, Gurken, Bohnen, Kräuter
- **Nachsaat:** Buschbohnen, Salat, Radieschen, Möhren für den Herbst
- **Schnitt:** Beerensträucher nach der Ernte, Lavendel nach der Blüte
- **Rosen:** Verblühtes abschneiden
- **Urlaub:** Gießhilfe organisieren

August

Herbst vorbereiten

- **Säen:** Feldsalat und Spinat für Herbst und Winter
- **Erdbeeren:** neue Pflanzen setzen
- **Obst:** Sommerschnitt an Kirsche und anderen Steinobstbäumen nach der Ernte
- **Saatgut:** Samen von Blumen und Kräutern sammeln
- **Kompost:** umsetzen

Gartenkalender: September bis Dezember

September
Erntezeit

- **Ernte:** Äpfel, Birnen, Kürbisse, Kartoffeln, Zwiebeln
- **Blumenzwiebeln:** Tulpen, Narzissen und Krokusse stecken
- **Rasen:** nachsäen und Herbstdünger geben
- **Gründüngung:** auf freien Beeten säen
- **Stauden:** teilen und neu pflanzen

Oktober
Aufräumen mit Augenmaß

- **Knoblauch:** Zehen für das nächste Jahr stecken
- **Dahlien:** nach dem ersten Frost ausgraben und frostfrei lagern
- **Laub:** Haufen für Igel liegen lassen, Rest kompostieren
- **Kübel:** empfindliche Pflanzen einräumen
- **Pflanzzeit:** Obstbäume, Sträucher und Hecken setzen

November
Winterfest machen

- **Beete:** mit Laub oder Kompost abdecken
- **Rosen:** anhäufeln, Veredelungsstelle schützen
- **Wasser:** Außenleitungen und Regentonnen entleeren
- **Obst:** Stämme junger Bäume weiß anstreichen
- **Möbel:** Gartenmöbel und Geräte einlagern

Dezember
Ruhe und Planung

- **Barbarazweige:** am 4. Dezember Kirschzweige schneiden – sie blühen zu Weihnachten
- **Vögel:** füttern und Nistkästen reinigen
- **Schnee:** von Ästen schütteln, nicht auf Rasen gehen bei Frost
- **Planen:** Rückblick: Was hat gut geklappt?
- **Werkzeug:** überprüfen, Wunschliste schreiben

Aussaatkalender

20 Gemüse und Kräuter

V = vorziehen | S = säen ins Beet | P = pflanzen | E = ernten

Gemüse	Jan	Feb	Mär	Apr	Mai	Jun	Jul	Aug	Sep	Okt	Nov	Dez
Tomaten			V	V	P		E	E	E	E		
Paprika		V	V		P	P	E	E	E	E		
Gurken				V	P	P	E	E	E			
Zucchini				V	P	E	E	E	E			
Kürbis				V	P	P			E	E		
Pflücksalat			S	S	S+E	S+E	S+E	S+E	E	E		
Radieschen			S	S+E	S+E	S+E	S+E	S+E	S+E	E		
Möhren			S	S	S	S+E	E	E	E	E		
Spinat			S	S+E	E	E		S	S+E	E	E	
Erbsen			S	S	S	E	E					
Buschbohnen					S	S	S+E	E	E			
Kartoffeln				P	P		E	E	E	E		
Zwiebeln			P	P			E	E	E			
Kohlrabi		V	V	P	P+E	E	E	E	E	E		
Lauch	E	V	V	V	P	P	P		E	E	E	E
Rote Bete				S	S	S	E	E	E	E		
Feldsalat	E	E	E					S	S	E	E	E
Knoblauch			P				E			P	P	
Basilikum			V	V	P	P+E	E	E	E			
Petersilie			S	S	S+E	S+E	S+E	E	E	E	E	

Richtwerte für mittlere Lagen in Deutschland. Spinat und Feldsalat gibt es als Frühjahrs- und Herbstsaat.

Mein Beetplan

planen und notieren

Beet / Bereich _____ **Jahr** _____ **Größe** _____



Ein Kästchen = z. B. 25 × 25 cm. Pflanzen einzeichnen, Mischkultur und Fruchtfolge notieren.

Was	Gesät / gepflanzt am	Sorte	Ernte ab	Notiz