Pfeifenputzer-Blumen Bastelanleitung

Bunte Blumen, die nie verwelken: Tulpe, Margerite, Rose, Sonnenblume, Lavendel und Osterglocke aus Pfeifenputzern – Schritt für Schritt erklärt, mit Grundtechniken, Strauß-Ideen und Kärtchen zum Verschenken.

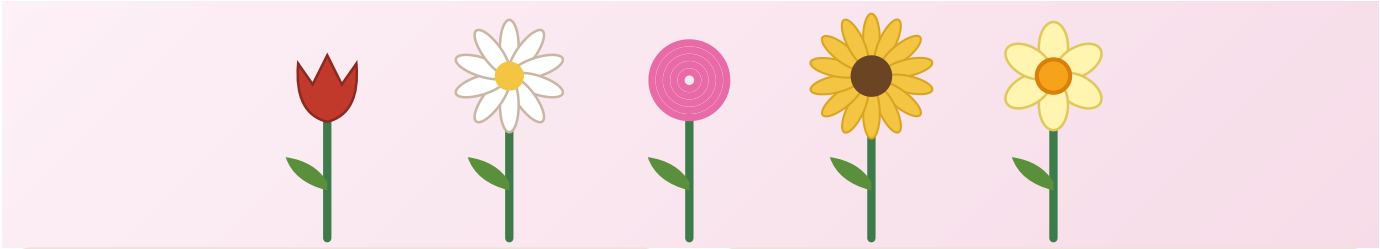

Das steckt drin

- Material und 5 Grundtechniken
- 6 Blumen Schritt für Schritt
- Ideen für Strauß, Vase und Deko
- Kärtchen zum Verschenken

Gut für

- Kinder ab ca. 4 Jahren mit Hilfe
- Kindergeburtstag und Kita
- Muttertag, Ostern, Frühling
- Seniorengruppen – schont die Hände

Inhalt

1	Material und Techniken	S. 2
2	Tulpe, Margerite, Rose	S. 3
3	Sonnenblume, Lavendel, Osterglocke	S. 4
4	Ideen und Kärtchen	S. 5

Material und Techniken

Material

- Pfeifenputzer (Chenilledraht) in vielen Farben, ca. 30 cm lang
- Grüne Pfeifenputzer für Stiele und Blätter
- Schere (alte Schere – der Draht macht Klingen stumpf) oder Seitenschneider
- Bleistift oder Holzstäbchen zum Wickeln
- Optional: Pompons, Holzperlen, Washi-Tape, Vase oder Glas

Grundtechniken

- **Verdrehen:** zwei Enden 3–4-mal umeinander drehen – hält ohne Kleber
- **Schlaufe:** Draht zu einem Ring biegen und das Ende um den Anfang drehen
- **Spirale:** Draht eng um einen Stift wickeln, dann abziehen
- **Zickzack:** den Draht wie eine Ziehharmonika falten
- **Kürzen:** erst knicken, dann schneiden

Sicherheit für Kinder

- Drahtenden immer nach innen umbiegen
- Schneiden übernehmen Erwachsene
- Für Kinder ab ca. 4 Jahren, mit Hilfe
- Nicht in den Mund nehmen

Gut zu wissen

- Eine Blume dauert 5–10 Minuten
- Pfeifenputzer gibt es günstig in Bastelgeschäften
- Die Blumen verwelken nie – schön als Deko und Geschenk
- Gut als Bastelidee für Gruppen und Kindergeburtstage

Blumen Teil 1



Tulpe

Du brauchst: 1 roter, 1 grüner Pfeifenputzer

1. Den roten Pfeifenputzer in 3 gleich lange Stücke schneiden.
2. Jedes Stück zu einer langen, schmalen Schlaufe biegen und die Enden verdrehen – das sind die 3 Blütenblätter.
3. Die 3 Schlaufen an den Enden zusammendrehen und leicht nach oben-innen biegen, sodass ein Kelch entsteht.
4. Den grünen Pfeifenputzer als Stiel an die Blüte drehen.
5. Aus einem grünen Rest eine lange Blatt-Schlaufe biegen und unten am Stiel festdrehen.

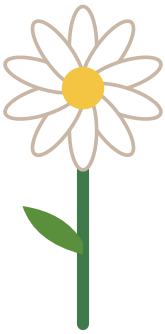

Margerite (Gänseblümchen)

Du brauchst: 2 weiße, ½ gelber, 1 grüner Pfeifenputzer

1. Einen weißen Pfeifenputzer zu einer Zickzack-Kette mit 8–10 gleich großen Schlaufen falten (jede Schlaufe ca. 3 cm).
2. Die Kette zu einem Kreis legen und die Enden verdrehen.
3. Den gelben Pfeifenputzer zu einer flachen Spirale aufwickeln – das ist die Mitte.
4. Die Mitte auf den Blütenkranz legen und mit dem grünen Stiel durch die Mitte von hinten festdrehen.
5. Für eine größere Blüte einen zweiten weißen Kranz darunterlegen.

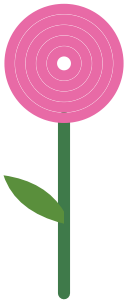

Rose

Du brauchst: 2 rosa oder rote, 1 grüner Pfeifenputzer

1. Zwei Pfeifenputzer an den Enden zu einem langen Draht verdrehen.
2. Von einem Ende aus eng um sich selbst zu einer Schnecke wickeln.
3. Nach außen hin lockerer werden und die Windungen leicht nach oben ziehen – so wirkt die Rose plastisch.
4. Das Ende unter der Blüte festdrehen.
5. Grünen Stiel von unten durch die Mitte stecken und umbiegen.

Blumen Teil 2



Sonnenblume

Du brauchst: 3 gelbe, 1 brauner, 1 grüner Pfeifenputzer

1. Zwei gelbe Pfeifenputzer zu einer langen Zickzack-Kette mit 12–14 spitzen Schlaufen falten.
2. Zum Kreis schließen.
3. Den braunen Pfeifenputzer zu einer dicken Spirale aufwickeln (erst um einen Stift, dann flachdrücken).
4. Mitte einsetzen und mit dem Stiel befestigen.
5. Aus dem dritten gelben Pfeifenputzer einen zweiten, kleineren Kranz machen und versetzt darüberlegen.



Lavendel

Du brauchst: 1–2 lila, 1 grüner Pfeifenputzer

1. Den grünen Pfeifenputzer als Stiel nehmen.
2. Den lila Pfeifenputzer oben in kleinen, engen Schlaufen um den Stiel wickeln – immer abwechselnd links und rechts.
3. Nach unten hin kleiner werden, damit die Rispe spitz zuläuft.
4. Mehrere Stiele zusammen ergeben einen kleinen Strauß.
5. Tipp: einen Tropfen Lavendelöl darauf geben – dann duftet er sogar.

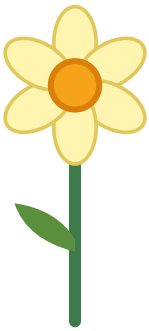

Osterglocke (Narzisse)

Du brauchst: 1 hellgelber, ½ orangefarbener, 1 grüner Pfeifenputzer

1. Den hellgelben Pfeifenputzer zu 6 runden Schlaufen falten und zum Kreis schließen.
2. Den orangen Pfeifenputzer um einen dicken Stift wickeln und abziehen – das ist die Trompete.
3. Die Trompete in die Mitte stecken.
4. Mit dem Stiel von hinten festdrehen und die Blüte leicht nach vorn neigen.

Ideen und Kärtchen

Strauß und Vase

- Ein Marmeladenglas mit Washi-Tape bekleben
- Mit Reis oder Steinen füllen, damit die Blumen stehen
- Verschiedene Höhen: Stiele unterschiedlich kürzen
- Grüne Pfeifenputzer-Blätter dazwischenstecken

Noch mehr Ideen

- Blumen-Ring: kleine Blüte auf einen Draht-Ring
- Haarreif oder Haarspange mit Blüten
- Geschenkanhänger am Paket
- Muttertag: Blumenstrauß mit Kärtchen
- Tischdeko: Blüten um Serviettenringe
- Frühlingskranz aus vielen kleinen Blüten



Blumen-Kärtchen zum Ausschneiden

Für dich!	**Alles Liebe zum Muttertag**	**Danke!**
Frohe Ostern	**Gute Besserung**	**Von: _____**